

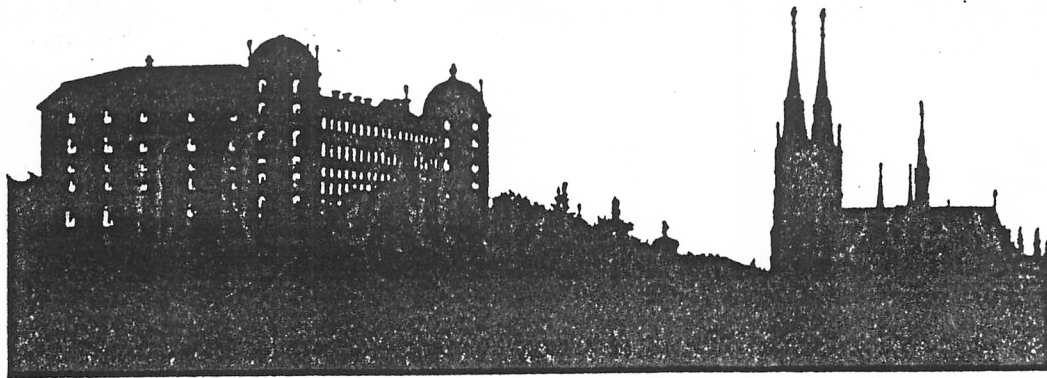

1987  
SM—RPO  
22—23  
AUGUSTI  
UPPSALA

RESULTAT



ÖSTRA ÅRS

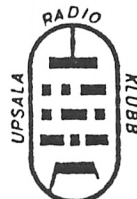

UPPSALA

1286-1986



**SK 5 D B**



**UPPSALA RADIOKLUBB**

Uppsala Radioklubb, URK, har sina rötter i 1930-talet och i den rundradiostation som då fanns i Uppsala.

Sedan dess har klubben existerat i olika omgångar, nu senast sedan 1950-talet.

Klubbens cirka 100 medlemmar är aktiva inom de flesta av vår hobbys olika områden.

Klubblokalen finns sedan några år i Jälla, några kilometer öster om Uppsala. Deltagare i de senaste årens RPO-arrangemang i Uppsala har säkert sett åtminstone byggnaden för vår klubblokal.



SM-RPO 1987  
22—23 AUGUSTI  
UPPSALA

Funktionärer vid RPO-SM 1987

Tävlingsledare:	SM500T	Kjell Högström
Banor :	SM5JYP	Ingvar Petersson
Sekreteriat :	SM5PEY	Greger Gidlund.
Resultat :	SM5CUI	Rune Larsson
Jury :	SM5CWV	Gunnar Ahl DL5
	SM500T	Kjell Högström
	SM5LJG	Lars-Olof Klintman
Kassör :	SM5HMN	Gerry Eriksson
Samband :	SM5BKK	Kurt Eriksson
	SM5HYZ	Bengt Andersson
Mat o. Förl. :		Gun Boman
Foto :	SM5PAO	Magnus Appelgren
Sjukvård :	SM5PHQ	Mats Jansson
		Helena Jansson

**LINDVALLS**  
**KAFFE**  
**GU**



SM-RPO 1987  
22—23 AUGUSTI  
UPPSALA

Till prisbordet vid åretstävling har vi fått bidrag från:

Apoteksbolaget AB  
CUE DEE Robertsfors  
Elfa Radio & Televisions AB  
Kebo - Assab  
Nordbanken  
Slotts  
Swedish Radio Supply AB  
Tord Larsson HB  
Pharmacia AB

Följande leverantörer har sett till att förtäringen har blivit så riklig.

Arla  
Dagab  
Skogaholms Bröd AB  
Upplands Kooperativa Charkuteriförening

Till alla markägare och jakträttsinnehavare riktar vi ett varmt tack.

RPO-SM 1988 kommer att arrangeras av Stockholms Rävjägare. Vi i Uppsala Radioklubb önskar lycka till.

**VARM KORV**  
**blir mycket godare**  
**med**



SLOTT'S UPPSALA

# STADSSKOGEN

Upphovsrätten till denna karta innehas gemensamt av:  
IF Thor, IK Fyris, OK Fyrismalm och Uppsala IF.

På en karta från början av 1800-talet kallas Stadsskogen Norby skogen. Den tillhörde då bönderna i Norby. I våra dagar äger Uppsala kommun större delen av området. Märkligt nog har den trots sitt utsatta läge kunnat behålla det mesta av sin prägel av gammal barrskog med inlag av bjök, ek och andra lövträd. Markfioran är omväxlande och djurlivet rikt. På eftersommaren är bärfrågsten givande. Detta gäller särskilt blåbären.

I början av 1930-talet anlades pietetsfullt ett system av gång- och cykelstigar, som på senare år byggts ut med elbelysta spår för åretruntnotion och ett speciellt stråk för ridsporten. Ett antal fasta orienteringskontroller är utplacerade.

Vi som bor i Uppsala är troligtvis ensamma om förmänen av att ha en vanlig svensk skog mitt inne i en växande tätort. Det finns alla skäl för oss att vara aktsamma om den. Vi skall inte bryta kvistar, inte plocka blommor, inte skrapa ner med ölburkar och annat avfall och inte föra oljud med mopeder. Vi skall vandra, cykla, åka skidor och orientera i det tempo som passar en var. Vi skall försvara skogen mot attacker från husbyggare och planerare. Den skall bevaras åt dem som kommer efter oss.

Denna specialkarta, som ersätter en från 1961, skall vi föra med på våra upptäcksfärder. Den är rekognoserad av Sören Nilsson och ritad av Lennart Lidman 1976.

Reviderad-84

Natt

SM-87

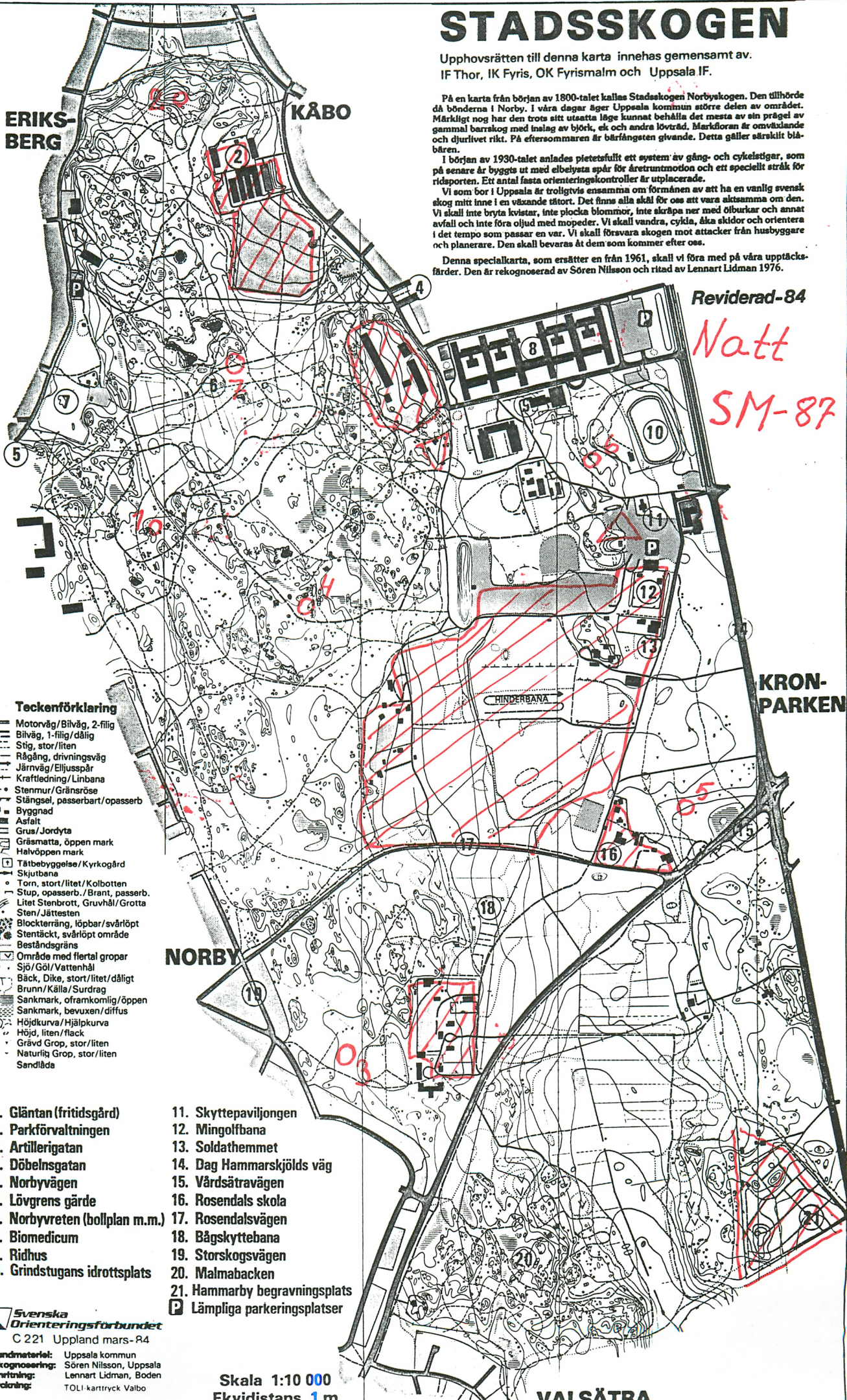

## Teckenförklaring

- Motorväg/Bilväg, 2-filig
- Bilväg, 1-filig/dålig
- Stig, stor/liten
- Rågång, drivningsväg
- Järnväg/Elijusspår
- Kraftledning/Linbana
- Stenmur/Gränsröse
- Stängsel, passerbart/opasserb
- Byggnad
- Asfalt
- Grus/Jordyta
- Gräsmatta, öppen mark
- Halvöppen mark
- Tätbebyggelse/Kyrkogård
- Skjutbana
- Torn, stort/litet/Kolbotten
- Stup, opasserb./Brant, passerb.
- Litet Stenbrott, Gruvhål/Grotta
- Sten/Jättesten
- Blockterräng, löpbar/svårlopt
- Stentäckt, svårlopt område
- Beståndsräns
- Område med flertal propar
- Sjö/Göl/Vattenhål
- Bäck, Dike, stort/litet/dåligt
- Brunn/Källa/Surdrag
- Sankmark, ofrånkomlig/öppen
- Sankmark, beväxten/diffus
- Höjdkurva/Hjälpkurva
- Höjd, liten/flack
- Grävd Grop, stor/liten
- Naturlig Grop, stor/liten
- Sandlåda

- |                                |                               |
|--------------------------------|-------------------------------|
| 1. Gläntan (fritidsgård)       | 11. Skyttepaviljongen         |
| 2. Parkförvaltningen           | 12. Mingolfbana               |
| 3. Artillerigatan              | 13. Soldathemmet              |
| 4. Döbelngatan                 | 14. Dag Hammarskjöld's väg    |
| 5. Norbyvägen                  | 15. Vårdsåtravägen            |
| 6. Lövgrens gårde              | 16. Rosendals skola           |
| 7. Norbyvreten (bollplan m.m.) | 17. Rosendalsvägen            |
| 8. Biomedicum                  | 18. Bågskyttebana             |
| 9. Ridhus                      | 19. Storskogsvägen            |
| 10. Grindstugans idrottsplats  | 20. Malmabacken               |
|                                | 21. Hammarby begravningsplats |
|                                | ☐ Lämpliga parkeringsplatser  |

Svenska  
Orienteringsförbundet

C 221 Uppland mars-84

Grundmateriel: Uppsala kommun  
Rekognosering: Sören Nilsson, Uppsala  
Rensättning: Lennart Lidman, Boden  
Tryckning: TOLI-karttryck Valbo

Skala 1:10 000  
Ekvidistans 1 m

VALSÄTRA



Fätångarna

Norrhällby

# SM i Radiopejlorientering RPO

\*\*\* Arr. Uppsala Radioklubb \*\*\*

Resultat efter DAG & NATT Etapp 23/8 1987

Plac	Nr	Namn	Signal	Klubb	Klass	Rävar	Tid	(Natt)	(Dag)
1	1	BENGT EVERTSSON		öSA	SENIOR	14	2.07.02	1	1
2	44	SVEN-OVE NILSSON	SM4CGR	öSA	OLDBOYS	14	2.41.41	6	2
3	38	KLAS DANNEERUD	SM0CZI	SRJ	OLDBOYS	14	2.44.18	2	4
4	21	JOHAN JOHANSSON	SM5OXY	ESA	SENIOR	14	2.48.43	4	3
5	39	ANDERS GYLIN	SM0EJY	SRJ	OLDBOYS	14	2.59.52	9	5
6	41	GÖRAN ARVIDSSON	SM4HQ0	öSA	SENIOR	14	3.01.26	5	7
7	20	THEODOR BERG	SM0RZC	SRJ	SENIOR	14	3.15.33	3	19
8	28	BO LENANDER	SM5CJW	VRK	OLDBOYS	14	3.16.02	14	6
9	18	URBAN ÖHLSSON	SM5OXV	ESA	SENIOR	14	3.20.42	11	15
10	12	LARS NORDGREN	SM0OY	SRJ	OLDBOYS	14	3.24.33	12	14
11	11	PA NORDWAEGER	SM0BGU	SRJ	OLDBOYS	14	3.25.27	13	13
12	30	BO LINDELL	SM5AKF	SRJ	OLDBOYS	14	3.26.51	17	10
13	35	LEIF ZETTERVALL	SM5EZM	VRK	OLDBOYS	14	3.28.03	21	8
14	36	CHRISTER ERIKSSON		VRK	SENIOR	14	3.30.04	24	9
15	7	ULF JONSSON	SM4LLJ	FRK	SENIOR	14	3.32.21	23	12
16	31	TOMAS MALMQVIST	SM5PIZ	ESA	SENIOR	14	3.32.31	19	17
17	29	RONALD PERSSON	SM0IDV	SRJ	OLDBOYS	14	3.36.16	25	11
18	22	SVEN CARLSSON		SRJ	VETERAN	14	3.38.30	20	18
19	5	JOHAN SÖDERBERG	SM0RGH	SRJ	SENIOR	14	3.38.52	8	22
20	33	CHRISTIAN WARGH		ESA	SENIOR	14	3.41.28	10	21
21	6	OLLE NILSSON	SM0KON	SRJ	OLDBOYS	14	3.42.18	7	24
22	2	HANS SUNDGREN		VRK	SENIOR	14	3.47.15	16	20
23	10	DONALD OLOFSSON	SM5ACQ	VRK	OLDBOYS	14	3.56.56	28	16
24	25	LENNART GUSTAFSSON	SM5CLE	SRJ	VETERAN	14	4.11.22	22	26
25	43	JAN PALMQUIST	SM5FUG	VRK	SENIOR	14	4.12.01	15	27
26	45	GÖRAN PETTERSSON	SM5FNB	VRK	SENIOR	14	4.40.40	32	25
27	8	GUNNAR SVENSSON		SRJ	OLDBOYS	14	4.42.40	31	28
28	17	CLAS THORE'N		SRJ	OLDBOYS	14	4.49.09	26	30
29	34	KURT LEUCHOVIUS	SM5OW	VRK	VETERAN	14	4.56.30	29	31
30	4	TORBJÖRN JANSSON	SM5BZR	SRJ	OLDBOYS	14	5.20.21	37	32
31	40	KARL-OLOF ELMSJÖ	SM3CLA	GKA	VETERAN	14	5.21.10	39	29
32	27	PETER LJUNGSTRÖM	SM5KMU	VRK	OLDBOYS	13	3.59.25	30	33
33	26	DICK LUNDBERG	SM3CBR	GKA	OLDBOYS	13	4.18.54	27	34
34	19	LENNART BERG		SRJ	VETERAN	13	4.49.53	36	35
35	24	LARS LINDQVIST	SM5FDA	SöRJ	VETERAN	12	3.45.39	42	23
36	13	STIG ASKLUND	SM40WV	öSA	OLDBOYS	12	4.32.00	35	36
37	14	BIRGITTA ASKLUND	SM40WY	öSA	DAMER	12	4.48.40	33	37
38	42	MARIANNE ARVIDSSON	SM4MST	öSA	DAMER	12	4.50.21	34	38
39	23	LARS ARONSSON	SM3CVM	JRA	OLDBOYS	12	5.10.28	38	39
40	15	PELLE ASKLUND	SM4NZJ	öSA	SENIOR	11	5.06.33	41	41
41	9	KARL SVENSSON		SRJ	JUNIOR	10	4.39.35	18	43
42	37	NILS NILSSON	SM3ADR	GKA	VETERAN	10	6.24.00	43	40
43	16	BOSSE ASKLUND	SM40SR	öSA	JUNIOR	7	2.34.00	39	0
44	32	MATS FRIBERG	SM3EMJ	GKA	OLDBOYS	5	6.02.10	44	42
45	46	STIG BERG		JRA	NYB&RJARE	2	3.12.00	0	44
46	47	GUNNAR ERIKSSON	SM3DMM	JRA	NYB&RJARE	2	3.12.00	0	44

Resultaten redovisade av CUI - Data i Uppsala

## SM i Radiopelorientering RPO

\*\*\* Arr. Uppsala Radioklubb \*\*\*

## KLASS - Resultat

Plac	Nr	Namn	Signal	Klubb	Rävar	Tid
Klass : JUNIOR						
41	9	KARL SVENSSON		SRJ	10	4.39.35
43	16	BOSSE ASKLUND	SM40SR	öSA	7	2.34.00
Klass : SENIOR						
1	1	BENGT EVERTSSON		öSA	14	2.07.02
4	21	JOHAN JOHANSSON	SM50XY	ESA	14	2.48.43
6	41	GÖRAN ARVIDSSON	SM4HQ0	öSA	14	3.01.26
7	20	THEODOR BERG	SM0RZC	SRJ	14	3.15.33
9	18	URBAN OHLSSON	SM50XV	ESA	14	3.20.42
14	36	CHRISTER ERIKSSON		VRK	14	3.30.04
15	7	ULF JONSSON	SM4LLJ	FRK	14	3.32.21
16	31	TOMAS MALMQVIST	SM5PIZ	ESA	14	3.32.31
19	5	JOHAN SÖDERBERG	SM0RGH	SRJ	14	3.38.52
20	33	CHRISTIAN WARGH		ESA	14	3.41.28
22	2	HANS SUNDGREN		VRK	14	3.47.15
25	43	JAN PALMQUIST	SM5FUG	VRK	14	4.12.01
26	45	GÖRAN PETTERSSON	SM5FNB	VRK	14	4.40.40
40	15	PELLE ASKLUND	SM4NZJ	öSA	11	5.06.33
Klass : OLDBOYS						
2	44	SVEN-OVE NILSSON	SM4CGR	öSA	14	2.41.41
3	38	KLAS DANNERUD	SM0CZI	SRJ	14	2.44.18
5	39	ANDERS GYLIN	SM0EJY	SRJ	14	2.59.52
8	28	BO LENANDER	SM5CJW	VRK	14	3.16.02
10	12	LARS NORDGREN	SM0DY	SRJ	14	3.24.33
11	11	PA NORDWAEGER	SM0BGU	SRJ	14	3.25.27
12	30	BO LINDELL	SM5AKF	SRJ	14	3.26.51
13	35	LEIF ZETTERVALL	SM5EZM	VRK	14	3.28.03
17	29	RONALD PERSSON	SM0IDV	SRJ	14	3.36.16
21	6	OLLE NILSSON	SM0KON	SRJ	14	3.42.18
23	10	DONALD OLOFSSON	SM5ACQ	VRK	14	3.56.56
27	8	GUNNAR SVENSSON		SRJ	14	4.42.40
28	17	CLAS THORE'N		SRJ	14	4.49.09
30	4	TORBJÖRN JANSSON	SM5BZR	SRJ	14	5.20.21
32	27	PETER LJUNGSTRÖM	SM5KMU	VRK	13	3.59.25
33	26	DICK LUNDBERG	SM3CBR	GKA	13	4.18.54
36	13	STIG ASKLUND	SM40WV	öSA	12	4.32.00
39	23	LARS ARONSSON	SM3CVM	JRA	12	5.10.28
44	32	MATS FRIBERG	SM3EMJ	GKA	5	6.02.10



Plac	Nr	Namn	Signal	Klubb	Rävar	Tid
Klass : VETERAN						
17	22	SVEN CARLSSON		SRJ	14	3.38.30
23	25	LENNART GUSTAFSSON	SM5CLE	SRJ	14	4.11.22
28	34	KURT LEUCHOVIUS	SM5OW	VRK	14	4.56.30
30	40	KARL-OLOF ELMSJÖ	SM3CLA	GKA	14	5.21.10
34	19	LENNART BERG		SRJ	13	4.49.53
35	24	LARS LINDQVIST	SM5FDA	SÖRJ	12	3.45.39
42	37	NILS NILSSON	SM3ADR	GKA	10	6.24.00

Klass : DAMER

37	14	BIRGITTA ASKLUND	SM4OWY	öSA	12	4.48.40
38	42	MARIANNE ARVIDSSON	SM4MST	öSA	12	4.50.21

Klass : NYBÖRJARE

45	46	STIG BERG		JRA	2	3.12.00
46	47	GUNNAR ERIKSSON	SM3DMM	JRA	2	3.12.00

Resultaten redovisade av CUI - Data i Uppsala